

Analyse

Angela Merke & Adolf Hitler

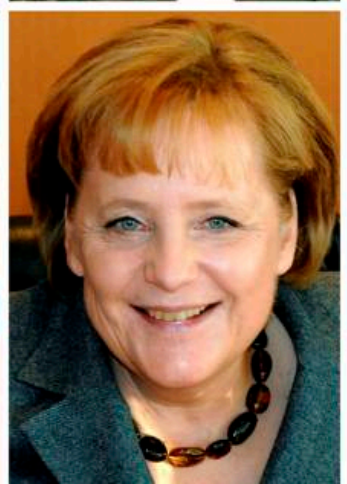

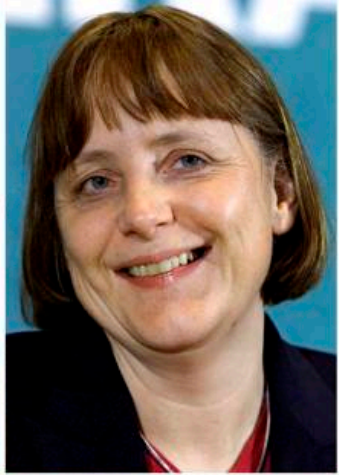
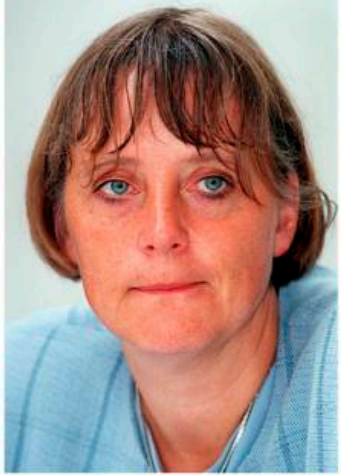
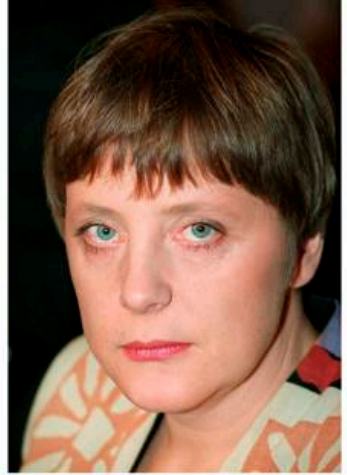
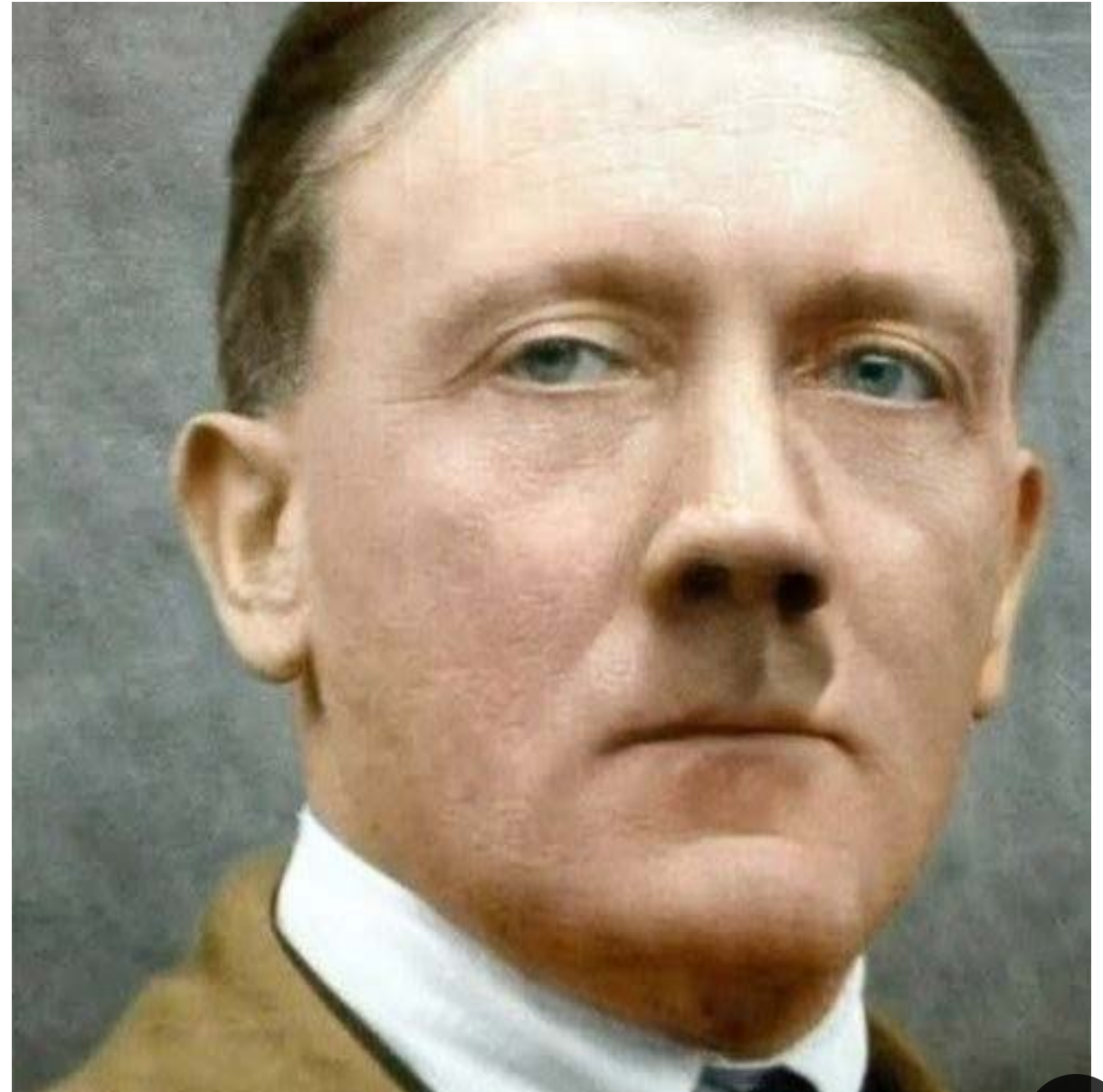

Schnäuzer entfernt mittels KI

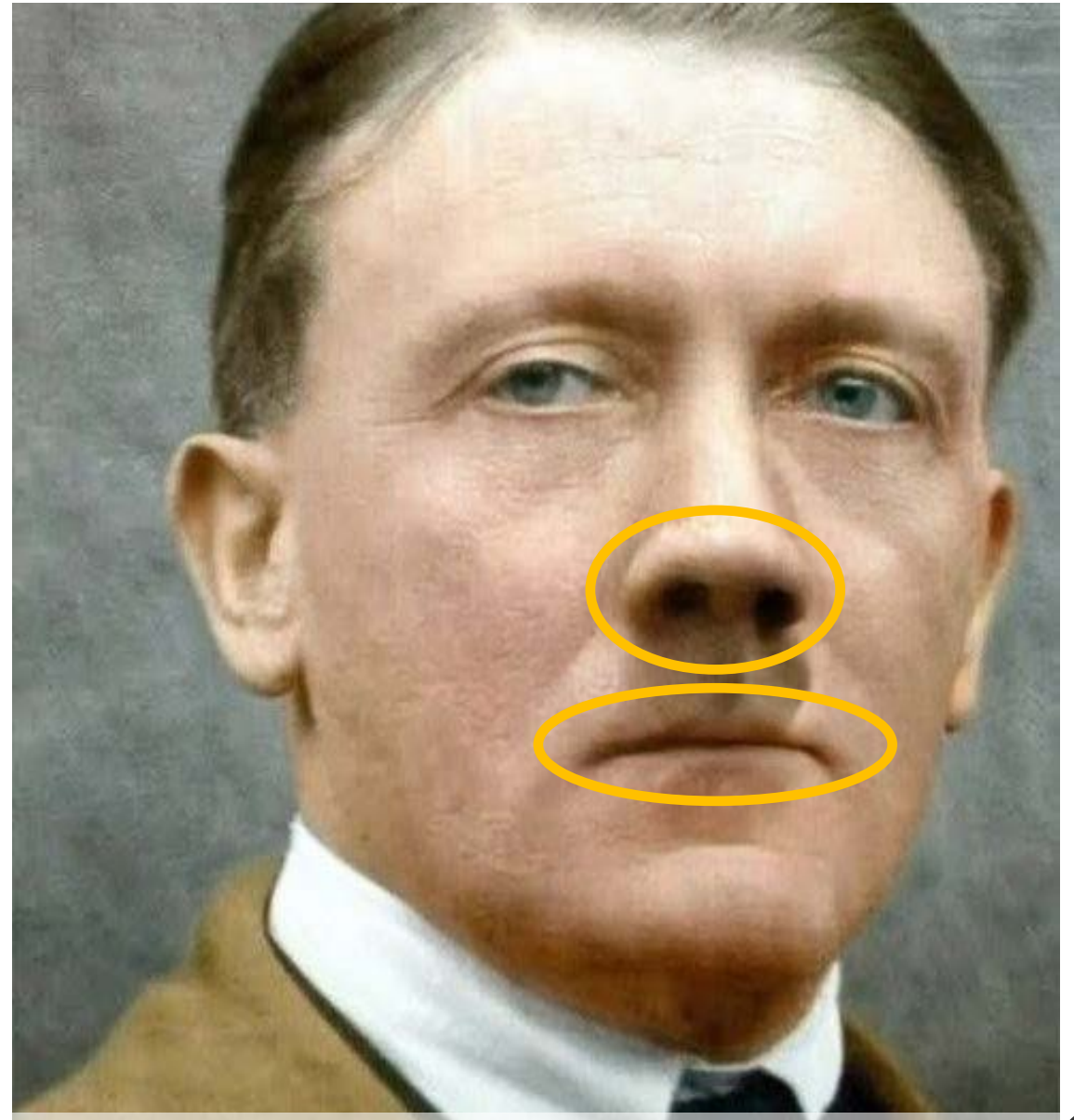
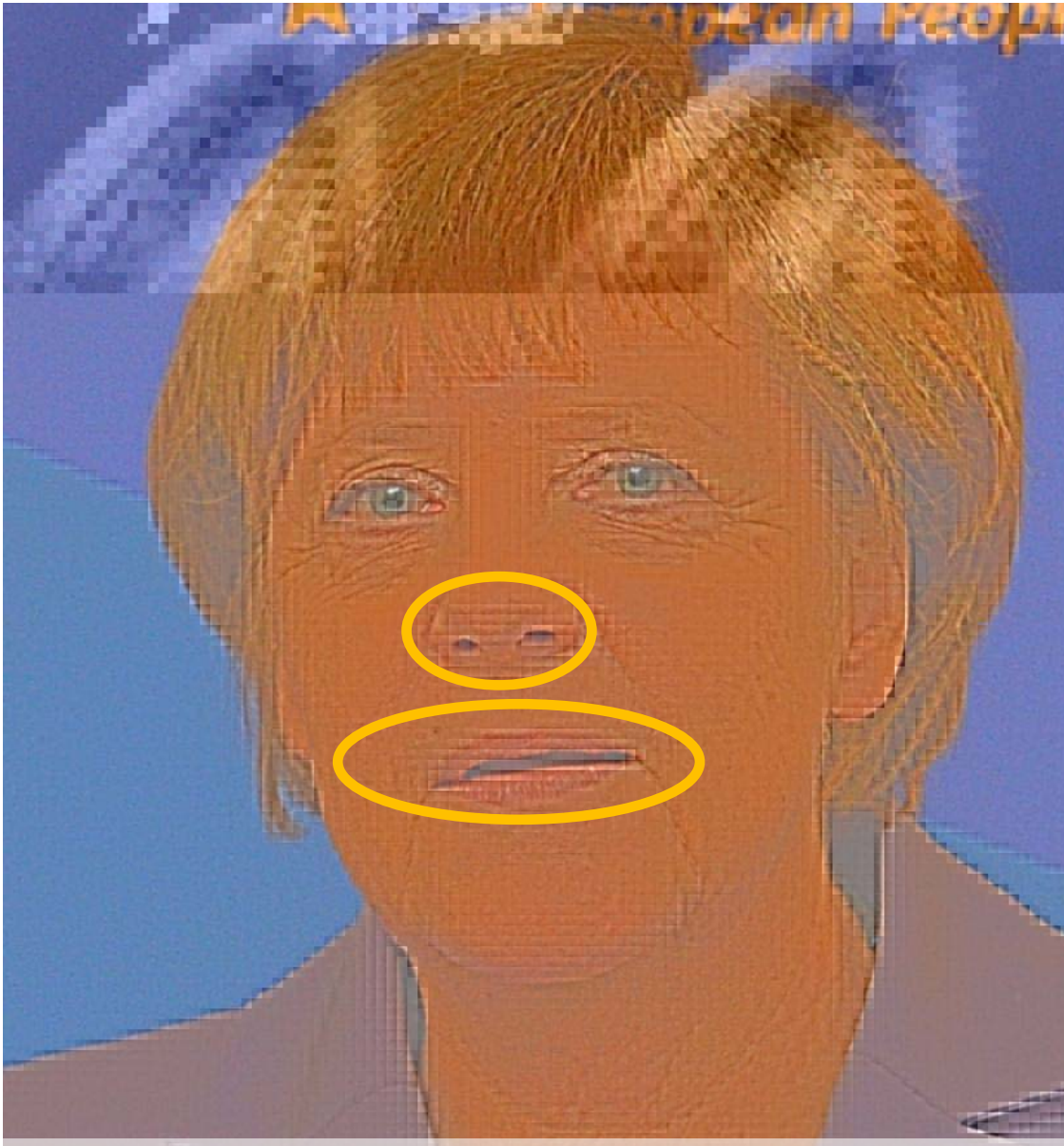

Unterer Nasenbereich – Keine Gemeinsamkeit
Lippen – Keine Gemeinsamkeit

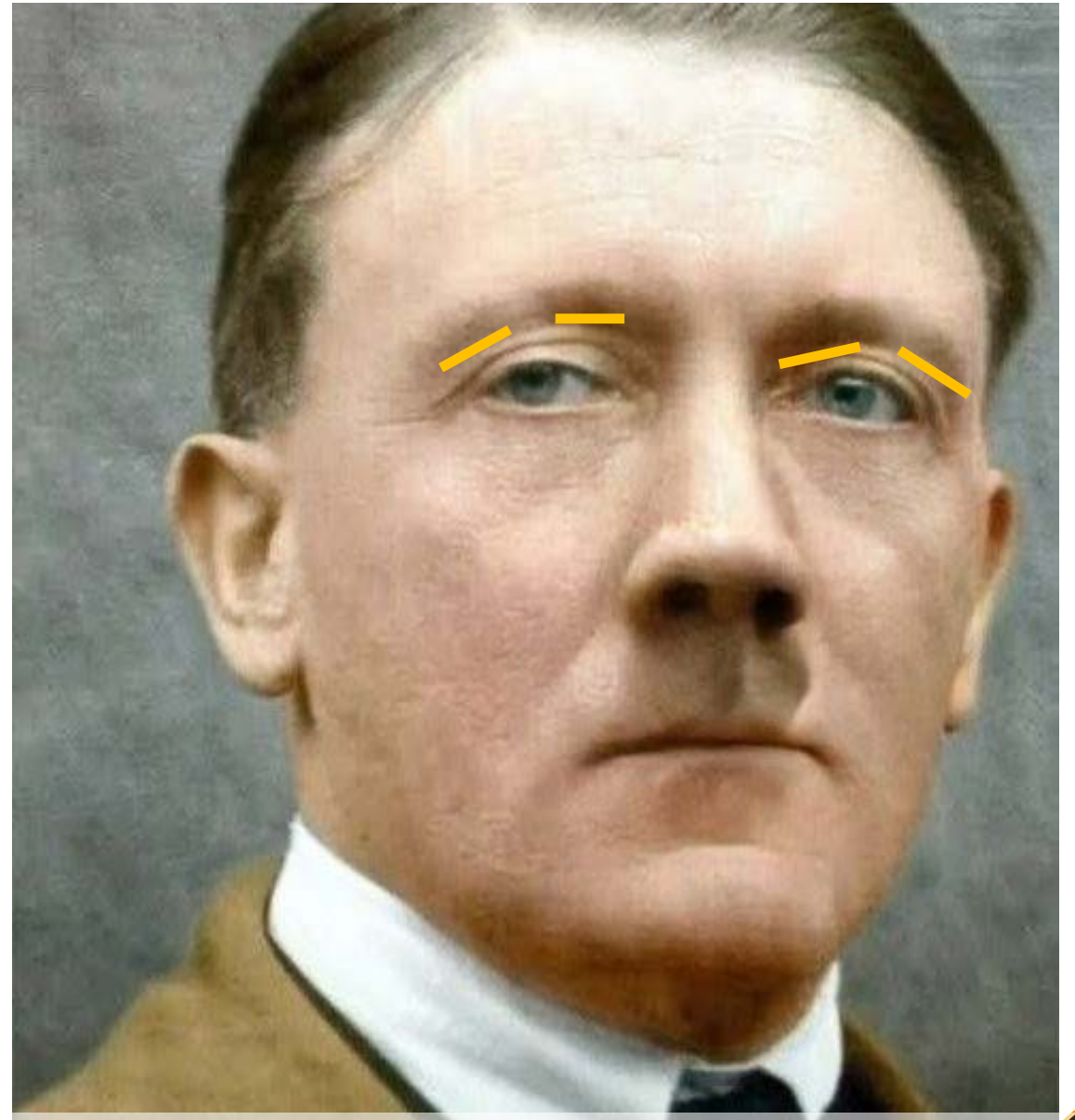

Markante Unterbrechung der Augenbrauen. Ungewöhnlich.

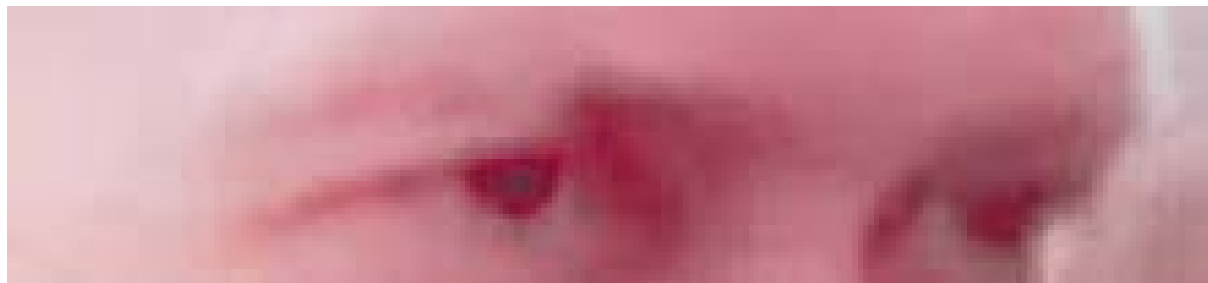
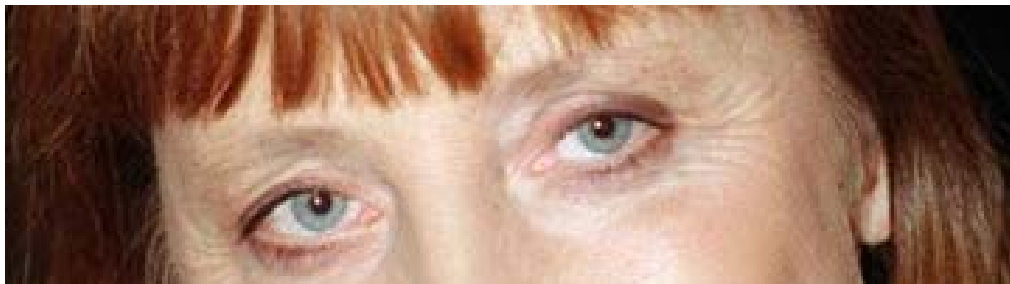

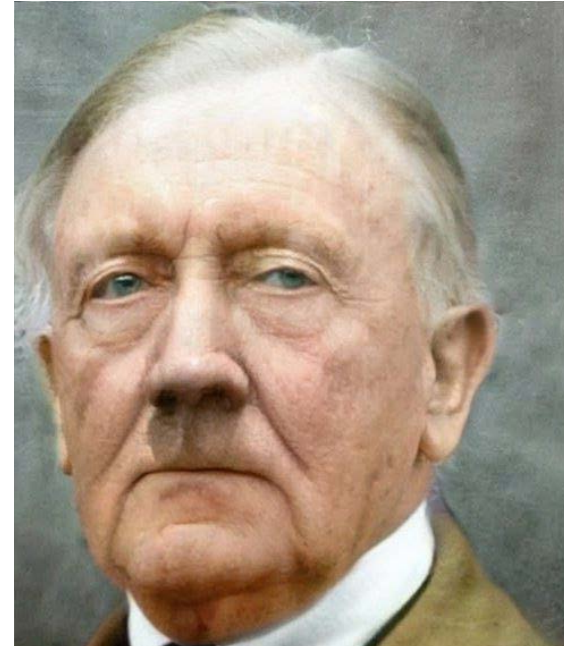
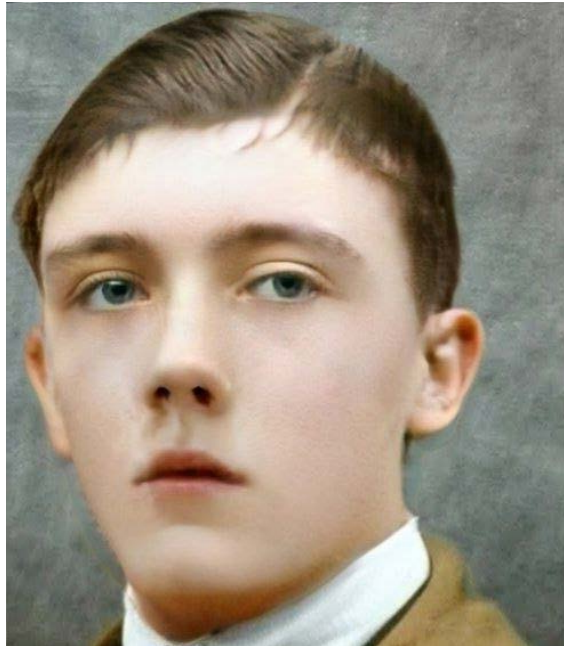

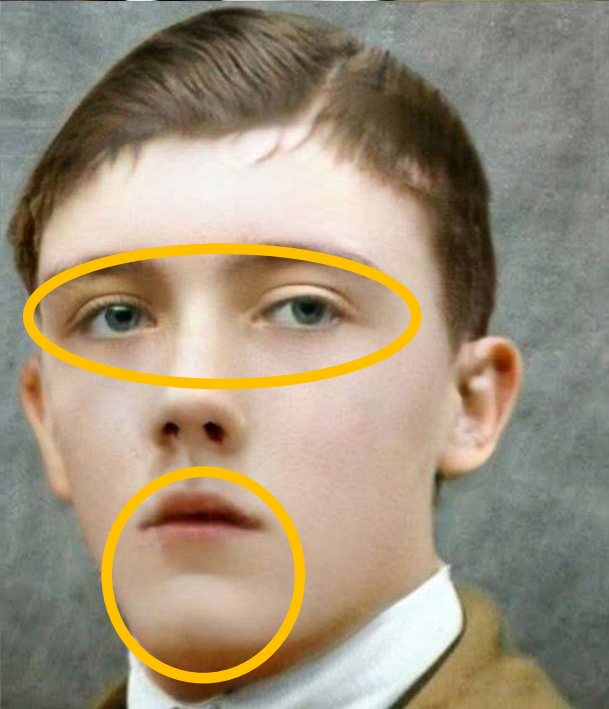
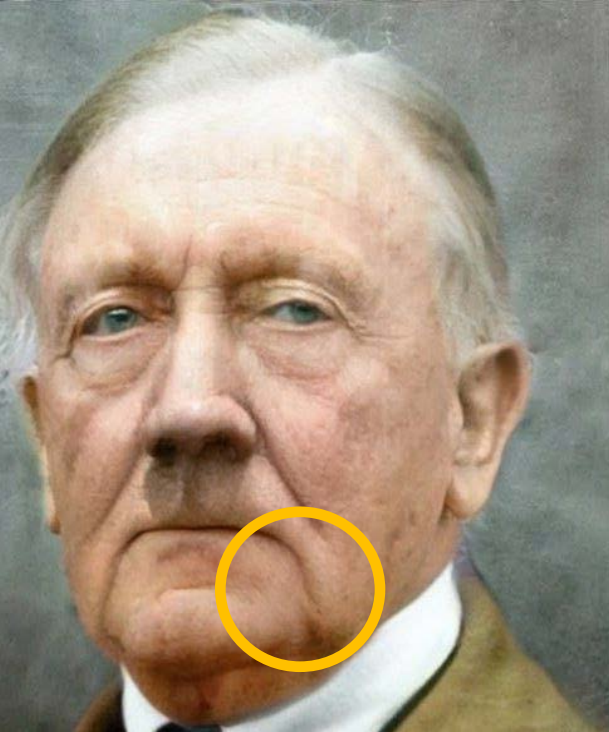

Info: Über KI wurden Merkel und Hitler auf 15 und 80 Jahre simuliert. So werden Dinge sichtbar welche vorher verborgen waren

- Mund/ Unterkiefer Falte weist eine moderate Gemeinsamkeit auf

- Augenstellung und Winkel hohe Übereinstimmung

- Abstand Nasenspitze zu Augenbrauen, keine Gemeinsamkeit

- Proportion Kinn zu Nase weist eine größere Gemeinsamkeit auf



Wiederholter Post: https://t.me/super_rec/15

In den Kommentaren der Community wurde dieses Bild gepostet. Dieses Bild erregte sofort meine Aufmerksamkeit. Die Ähnlichkeit zu Angela Merkel ist erstaunlich und meiner Einschätzung nach bei 90%. Sogar die berühmte Frisur 😊 muss aber nichts heißen. Eine Detaillierte Analyse ist nicht möglich mangels Qualität und Quantität.

Mir ist nichts weiteres über dieses Bild bekannt und wer dieses kleine Mädchen auf dem Bild ist. Das zu beurteilen überlasse ich anderen die tiefer im Thema sind.



Mittels KI lassen wir das Mädchen altern. Dabei werden die Schatten der Mundwinkel tiefer und weiter fortgeführt.

Zusammenfassung

- Nase, Mund – Keine Gemeinsamkeit
- Falte am Kin – Moderate Gemeinsamkeit
- Augenstellung und Winkel - Hohe Gemeinsamkeit
- Proportion Kin zu Nase – Hohe Gemeinsamkeit
- Größte und ungewöhnlichste Gemeinsamkeit ist die Unterbrechung der Augenbrauen in der Mitte. Äußerst selten.